외관조사망도 번호
G2_태성고가_토공노반_25(4.970~4.980)

호남고속선 태성고가_토공노반_25(4.970~4.980km, L=10m)

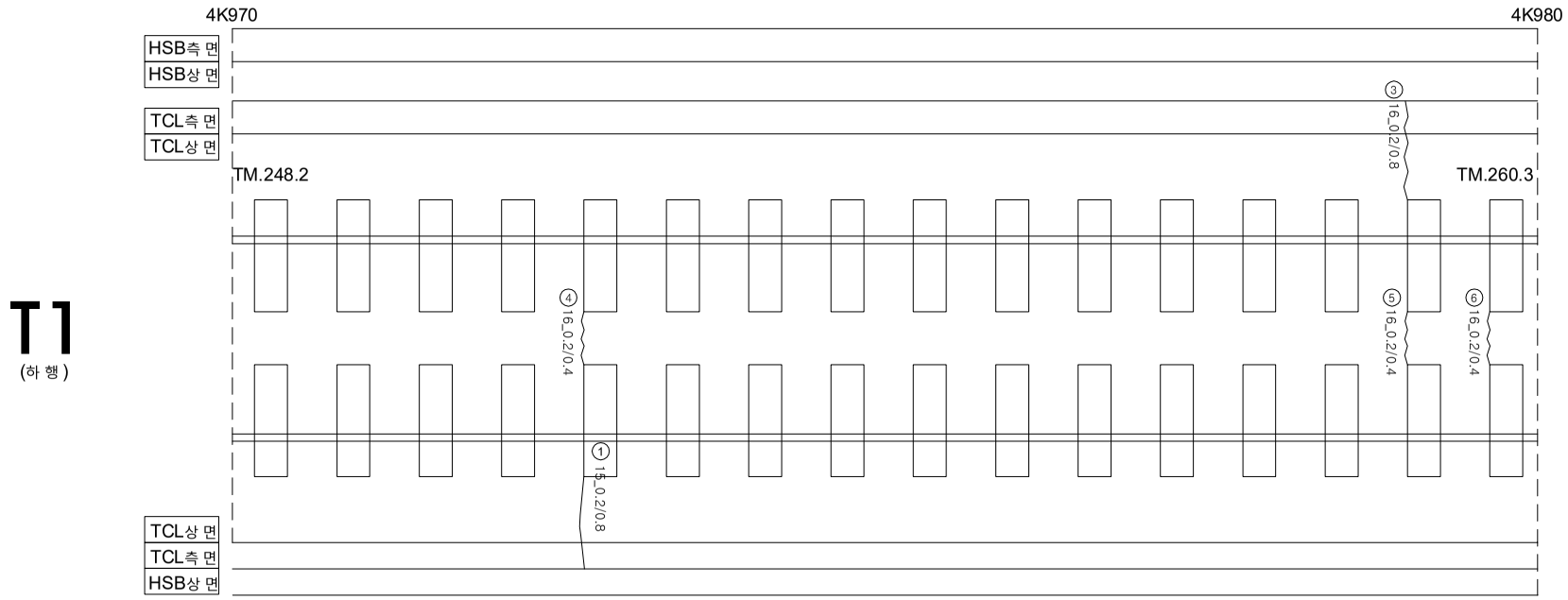

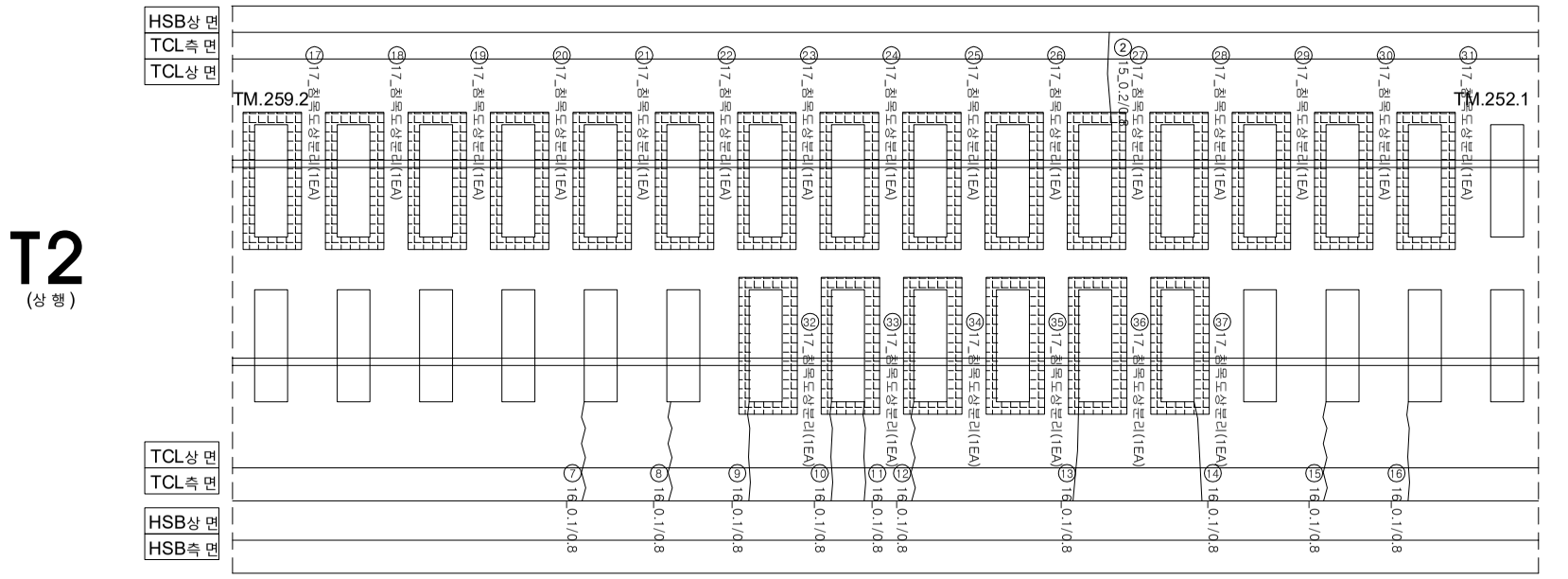

연번	손상	폭		연장		비고	연번	손상	폭		연장		비고
1	균열	0.2	㎜	0.80	m		56						
2	균열	0.2	㎜	0.80	m		57						
3	균열	0.2	㎜	0.80	m		58						
4	균열	0.2	㎜	0.40	m		59						
5	균열	0.2	㎜	0.40	m		60						
6	균열	0.2	㎜	0.40	m		61						
7	균열	0.1	㎜	0.80	m		62						
8	균열	0.1	㎜	0.80	m		63						
9	균열	0.1	㎜	0.80	m		64						
10	균열	0.1	㎜	0.80	m		65						
11	균열	0.1	㎜	0.80	m		66						
12	균열	0.1	㎜	0.80	m		67						
13	균열	0.1	㎜	0.80	m		68						
14	균열	0.1	㎜	0.80	m		69						
15	균열	0.1	㎜	0.80	m		70						
16	균열	0.1	㎜	0.80	m		71						
17	침목도상분리			1.0	EA	신 규	72						
18	침목도상분리			1.0	EA	신 규	73						
19	침목도상분리			1.0	EA	신 규	74						
20	침목도상분리			1.0	EA	신 규	75						
21	침목도상분리			1.0	EA	신 규	76						
22	침목도상분리			1.0	EA	신 규	77						
23	침목도상분리			1.0	EA	신 규	78						
24	침목도상분리			1.0	EA	신 규	79						
25	침목도상분리			1.0	EA	신 규	80						
26	침목도상분리			1.0	EA	신 규	81						
27	침목도상분리			1.0	EA	신 규	82						
28	침목도상분리			1.0	EA	신 규	83						
29	침목도상분리			1.0	EA	신 규	84						
30	침목도상분리			1.0	EA	신 규	85						
31	침목도상분리			1.0	EA	신 규	86						
32	침목도상분리			1.0	EA	신 규	87						
33	침목도상분리			1.0	EA	신 규	88						
34	침목도상분리			1.0	EA	신 규	89						
35	침목도상분리			1.0	EA	신 규	90						
36	침목도상분리			1.0	EA	신 규	91						
37	침목도상분리			1.0	EA	신 규	92						
38							93						
39							94						
40							95						
41							96						
42							97						
43							98						
44							99						
45							100						
46							101						
47							102						
48							103						
49							104						
50							105						
51							106						
52							107						
53							108						
54							109						
55							110						

시 행 사	용 역 명	용 역 사	과 업 참 여 자		범례				
			과 업 책 임 자	분 야 별 책 임 자					
KORAIL 한국철도공사 KOREA RAILROAD	2017년도 호남고속선 오송-광주송정간 콘크리트궤도 점검용역	(주)한국구조물안전연구원 (주)한국국토안전연구원 (재)한국건설품질연구원	이 복 영	라 윤 강 김 경 기 윤 석 기		0.2/2.0 (0.3㎜이하 : 흑색)	침목도상분리	재료분리	
						0.4/2.0 (0.3㎜초과 0.5㎜이하 : 청색)	망상	철근노출	
						0.6/2.0 (0.5㎜초과 1.0㎜미만 : 적색)	박리,박락,파손	누수,습윤부	
						1.0/2.0 (1.0㎜이상 : 분홍색)	백태	시공이음분리,층분리	